MBS Studien- und Konferenzzentrum

Mannheim, 2013 - 2017
Schools/educational facilities, Listed buildings

Das Mannheimer Schloss wird schon seit Jahrzehnten von der Universität Mannheim genutzt und ist als solches nicht nur ein denkmalgeschütztes Artefakt sondern ein vitales Ensemble. In dem stillgelegten Heizungsraum und dem dazugehörigen Kohlebunker entstanden nun für die Mannheim Business School (MBS) neue Hörsäle.

Aus dem Ehrenhof kommend betritt man das neue Hörsaalzentrum über die ehemalige Schlossküche. Vom Foyer führt eine großzügige Treppe in das darunter liegende zweigeschossige Forum. Auf dem Zwischengeschoss liegen fünf Gruppenräume entlang einer Galerie mit Blick über den Hörsaalbereich hinweg in den Schlossgarten. Darunter befindet sich das zentrale und großzügig verglaste Forum der Mannheim Business School, von dem aus die beiden Hörsäle sowie der Versammlungsraum erreicht werden können. Sichelförmige Oberlichter sorgen für eine gute Beleuchtung in den Hörsälen. Das Forum öffnet sich mit einer dramatischen Geste zur neuen Gartenanlage. So wird ein alter Kohlenkeller zum Land-Art-Projekt im Garten des Mannheimer Schlosses und verschafft der Mannheim Business School futuristische Hörsäle und Think Tanks in historischem Umfeld. Die in den bestehenden Garten …

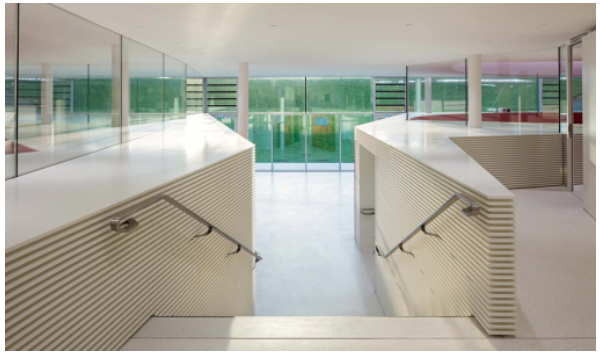

MBS Studien- und Konferenzzentrum

Mannheim, 2013 - 2017
Schools/educational facilities, Listed buildings

eingeschnittene Anlage bildet zusammen mit dem historischen Schloss eine markante neue Einheit, die symbolisch sowohl für die Bewahrung und Achtung der Tradition steht, als auch für die Bedeutung von Innovation und Forscherdrang.

"Keller im Grünen" auf german-architects.com vom 18.10.2017
"Helle Höhle" im Deutschen Architektenblatt vom 28.02.2018

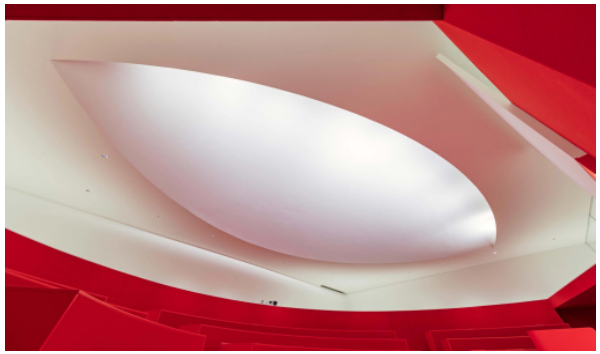

MBS Studien- und Konferenzzentrum

Mannheim, 2013 - 2017
Schools/educational facilities, Listed buildings

Link in neuem Fenster öffnen" href="https://www.rnz.de/nachrichten/mannheim_ar- - tike- l,-mannheim-business-school-neues-studien-und-konfere nz- - zen- trum-eingeweiht-_arid,309876.html" target="_blank" rel="noopener" data-htmlarea-external="1">"Neues Studien- und Konferenzzentrum eingeweiht" in der Rhein-Neckar-Zeitung vom 17.10.2017
"Konferenzzentrum von schneider+schumacher in Mannheim" auf architekturzeitung.com vom 16.10.2017

https://www.youtube.com/watch?v=PCJHqmLam- - ol

Technical details:

Typology: Schools/educational facilities, Listed ...

MBS Studien- und Konferenzzentrum

Mannheim, 2013 - 2017
Schools/educational facilities, Listed buildings

buildings
Service phases (HOAI): 2-9
Client: Vermögen und Bau Baden-Württemberg, Amt Mannheim
Project architect: Michael Schumacher, Kai Otto
Project manager: Meike Jung
Baumanagement: schneider+schumacher Bau- und Projektmanagement GmbH
Projektleitung Baumanagement: Kerstin Högel
Team: Hans Eschmann, Alexander Hirsch, Leona Schäfer
Gross floor area: 1.700 m^2
Net floor area: 1.390 m^2
Brutto Rauminhalt: 9.030 m^3
Building-costs: ca. 8,5 Mio. €